

PROSPEKT

na

R@ I NTER – TRANS[PED AD - Skopje

So sedi { te vo Skopje, Ul i ca 16-ta "Makedonska brigada" br. 18 i zapi { ano vo Osnovni ot Sud Skopje I vo Skopje vo Trgovski ot Registar vo Skopje na den 24.8.1999 godi na pod Treg. 3696/98.

Kotacija na obi ~nite akcii na R@ I NTER-TRANS[PED AD - Skopje na Of i cijalni ot Pazar na Makedonskata Berza na dol goro ~ni harti i AD Skopje

Vrz osnova na Odl ukata br. 381, donesena od strana na Odborot na di rektori na R@ I NTER-TRANS[PED AD - Skopje za kotaci ja na harti i te od vrednost { to gi i ma izdaden o, donesena na 3-ta sedni ca odr ` ana na den 26.11.2002 godi na, na den 28.11.2002 godi na dostaveno e do Makedonska Berza na dol goro ~ni harti i AD Skopje barawe za kotacija na Of i cijalni ot Pazar na Makedonska Berza na dol goro ~ni harti i AD Skopje na

vkupno 585.399 akcii

i zdadeni od i zdava ~ot R@ I NTER-TRANS[PED AD - Skopje, od koi

- 193.179 obi ~ni akcii;
- 333.316 obi ~ni akcii vo sopstvenost na Agenci jata za pri vati zaci ja na republ i ka Makedoni ja; i
- 58.904 pri ori tetni akcii vo sopstvenost na F ond za penzi sko i i nval i dsko osi guruvawe na Republ i ka Makedoni ja.

Site 585.399 izdadeni akcii na R@ I NTER-TRANS[PED AD - Skopje, so nomi nal na vrednost od 5,11 EVRA sekoja, }e bi dat koti rani na Of i cijalni ot Pazar na Makedonska Berza na dol goro ~ni harti i AD Skopje.

Pred kotacijata na Of i cijalni ot Pazar na Makedonska Berza na dol goro ~ni harti i AD Skopje, so akcii te na R@ I NTER-TRANS[PED AD - Skopje se trguval o na Neof i cijalni ot Pazar na Makedonskata Berza.

Pokrovi tel na kotacijata

EKSPORT I MPORT BANKA A.D. SKOPJE

Sekt or za rabot ewe so hart i i od vrednost

DTC Pal oma Bjanka, Ul . "Dame Gruev" br. 16, kat V
Skopje

I ZJAVA NA ODGOVORNOSTI CE NA DRU[TVOTO

Pretsedatel ot na Upravni ot Odbor na izdava~ot - R@ I NTER-TRANS[PED AD - Skopje ja pri f a}a odgovornosta za sodr` i nata na ovoj Prospekt:

"Spored na{ ite uveruvawa i soglasno na{ ite soznanija i podatoci so koi raspolagame, izjavuvame deka site podatoci od ovoj Prospekt so~inuvaat cel osno i vستي ni to pri ka` uvawe na imotot i obvrski te, dobi vki te i zagubi te, f i nansi skata i del ovnata sostojba na izdava~ot, pravata sodr` ani vo hartii te od vrednost i deka ne se izostaveni podatoci koi bi mo` ele da vlijaat na cel ovi tosta i vستي ni tosta na ovoj Prospekt".

Ovoj Prospekt e izgotven soglasno Pravilnikot za kotacija na hartii od vrednost na Makedonska Berza na dolgoro~ni hartii od vrednost AD Skopje i Zakonot za hartii od vrednost (Sl. vesni k na Republ i ka Makedoni ja broj 37/2002 godi na)

Revizor na godi { ni te smetki na R@ I NTER-TRANS[PED AD - Skopje za 1999 godi na, 2000 godi na i 2001 e Dru{ tvo za revizi ja "MZT-I RI REVI ZOR" DOO, Skopje.

Pokrovitel na kotacijata na R@ I NTER-TRANS[PED AD - Skopje e Sektor za rabotewe so hartii od vrednost na EKSPORT I MPORT BANKA A.D. SKOPJE.

Prospektot ne pretstavuva ni tu ponuda za proda` ba, ni tu povi k za kupuvawe na akci i te na R@ I NTER-TRANS[PED AD - Skopje. Prospektot ne smee da se smeta za preporaka za kupuvawe na akci i na R@ I NTER-TRANS[PED AD - Skopje, a sekoj potenci jal en i nvesti tor se upatuva na sopstvena procenka na f i nansi skata sostojba i raboteweto na R@ I NTER-TRANS[PED AD - Skopje.

Potpis

Si meon Vasilev

1.REZI ME ZA I ZDAVA ^ OT

1.1.VOVED

Na predlog na ministerot na Stopanski ot sovet pri Vladata na Narodna Republika Makedonija, od 31.12.1952 godina konstituiran e metalur{ki ot kombi nat POS Rudnici i `el ezarni ca "Skopje" - Skopje.

Pokraj drugite propratni uslu`ni dejnosti neophodni za izgradba na ovoj kombi nat, se formira i dejnosta transport.

So tekot na vremeto i zapo~nuvaweto na redovnoto rabotewe na pretprijati eto, transportnite uslugi egzistiraavo sotavot na Sektorot za energetika vo svojstvo na rabotna edinica.

Vo 1976 godina, statusot na rabotnata edinica Transport se promeni i pretvori vo posebno OOST "Pogon Transport", so sopsyvena `iro-smetka i status na pravno lice.

So zgol emuvaweto na obemot na rabota na POS R@"Skopje" - Skopje, pogonot za transport stana neraskinliv del vo tehnolo{ki ot proces na rabota na pretprijati eto, obedi nuvaj}igi pri toa uslugite od oblasta na `el ezni ~ki ot i patni ot transport, odr`uvaweto na vozilata, ma{ini te i `el ezni ~ki te prugi, {to dovede do raste` na pravnoto lice i zgol emuvawe na brojot na vraboteni te na 530.

Na 07.03.1997 godina od strana na Upravni ot Odbor na POS R@"Skopje" - Skopje donesena e odluka za statusni promeni vo pretprijati eto, so {to od del ot na pogon Transport se otstapi rabotnata edinica @el ezni ~ki transport na JP "Makedonski @el ezni ci" - Skopje, a ostatekot dobi naziv "Patni ~ki Transport" - Skopje.

Pri procesot na transformacija, so odlukata na Agencija za privatizacija soglasno Zakonot za transformacija i privatizacija na op{testveni ot kapi tal vrz osnova na ~len 27 od Uredbata za upis vo sudski ot registar (Sl.l. na SFRJ br. 74/90), a vo vrska so Zakonot za prestruktuirawe na del od pretprijati jata koi iska`uvaat zagubi, vo Osnovni ot Sud I vo Skopje so bri{ewe na pretprijati eto vo op{testvena sopstvenost Rudnici i `el ezarni ca "Patni ~ki transport" c.o. - Skopje c.o. so Re{enie od 18.06.1997 godina kako praven naslednik se formira{e R@ I NTER-TRANS[PED AD Skopje.

So Re{enie sreg. br. 3696/98 od 24.08.1999 godina, ova dru{tvo zapi{ano e vo Trgovski ot registar na registarski ot sud so oznaka i broj na re{enieto na sudot treg. br. 3696/98 i kako takvo osnovano na den 24.08.1999 godina, a redovni ot proizvodstven proces dru{tvoto vedna{ zapo~nuva da go reorganizira i prilagoduva na novonastanatite stopanski uslovi so cel implementacija vo sovremenite trendovi i procesi, i od toga{ do denes toa

pomina niz nekolku svoi razvojni fazi, odnosno postojano se razviva{ e i usovr{ uva{ e.

Denes R@ I NTER-TRANS[PED AD Skopje prestavuva zna~ajna poddr{ ka na odr` uvaweto, funkci oniraweto i razvojot na proizvodnite kapaciteti vo crnata metalurgija vo na{ ata zemja, pred koi gi ima pretstaveno svoi te usl ugi, ~ija kval itativna karakteristika pridonosuva za nivno raspoznavawe, i toa kako { to se: si te vi dovi na transport.

Vo tekot na svoeto postoeve, dru{ tvoto e organi zirano vo edinstvena rabotna cel ina, a seto toa be{ e predvideno so programata za konsolidacija, za da od 18.06.1997 godina se transformira vo Akcionersko Dru{ tvo, po ~len 4 od Zakonot za ispl ata na li ~en dohod, pri { to so izbrani ot model za pri vati zacija - pretvarawe na dolgot vo traen vlog, dominantno u~estvo od akcionerski ot kapital od nad 56,94% premi na vo Agencijata za pri vati zacija.

Prodol ` uvajki go svoeto redovno rabotewe, f abrikata do denes bele ` i slabi rezultati vo vkupnoto rabotewe.

Raboteweto na R@ I NTER-TRANS[PED AD Skopje vo izminati ot peri od nekolku godini se odviva{ e vo te{ ki uslovi za stopanisuvawe, koi proizleguvaa pred se od nestabilnata politi ~ko-ekonomska konstelacija vo nacionalnata ekonomija i raspadot na nekoga{ ni ot gigant " @el ezara" - Skopje.

Vojnata vo porane{ na SFRJ, ru{ eweto i gubeweto na delovnite kontakti so republikite od porane{ nata SFRJ vli jaea si te procesi da bi dat zna~itelno ote ` nati, pa duri pogol emi ot del od ni vi preki nati.

1.2.OP[TI PODATOCI ZA I ZDAVA ^ OT

Pol n nazi v na i zdava~ot	R@ I NTER-TRANS[PED AD Skopje
Adresa	Ul. 16-ta Makedonska bri gada br. 18 1000 Skopje
Tel ef on i tel ef aks	++389(0)2/ 613-064, 173-514
Upravi tel	Si meon Vasi l ev
Mati ~na banka na i zdava~ot	Komerci jal na Banka AD -Skopje
Mati ~en broj na i zdava~ot	5166195
Broj na regi starska vl o{ ka	Treg. 3696/98
Godi na na osnovawe	1997
Na~i n na organi zi rawe na i zdava~ot	Akci onersko Dru{ tvo
Vi d na sopstvenost	100% pri vaten doma{ en kapi tal

1.3. OSNOVNI PODATOCI ZA PROSPEKTOT

Pol n nazi v na prospektot	PROSPEKT na R@ I NTER-TRANS[PED A.D. Skopje
Lokaci ja na i zdava~ot	Skopje
Namena	Kotaci ja na Of i cijal ni ot Pazar na Makedonska Berza na dol goro~ni harti i od vrednost AD Skopje
Cel na prospektot	Zapoznavawe na javnosta so raboteweto na R@ I NTER-TRANS[PED AD Skopje
Po~etok na podgotovka na prospektot	Oktomvri , 2002 godi na
Zavr{ etok na i zgotvuvawe na prospektot	Noemvri , 2002 godi na
Predvi den da se kori sti	Za potrebi te na potenci jal ni te i nvesti tori
Kurs na EUR na sl oboden pazar vo 2002 godi na	63.00 denari

1.4. CELI NA PROSPEKTOT

So podgotvuvaweto na ovoj Prospekt, R@ I NTER-TRANS[PED A.D. Skopje kako osnovna i priori tetna cel go ima zapoznavaweto na javnosta so del ovnoto rabotewe i funkci oni rawe na dru{ tvoto, bez pri toa da go nametnuva svoeto mi sl ewe vo odnos na bi lo kakvo odl u~uvawe na tret i (f i zi ~ki i li pravni) li ca koi }e stapat vo kontakt so sodr` i nata na ovoj prospekt.

Kako vtora, ne pomalku signifikantna cel se smeta transparentnosta pri objavuvaweto na podatocite od finansiskoto rabotewe na dru{ tvoto na Of i cijalni ot Pazar na Makedonskata Berza AD Skopje, so ~ie objavuvawe na organi zi rano mesto za trgovawe so hart i i od vrednost, smetame deka }e bi deme podostapni do potencijalni te (doma{ ni i li stranski) i nvesti tori.

Vo ostanatite celi, smetame deka so ovie pozitivni zakonski odredbi }e pri doneseme za otvarawe na Makedonski ot pazar na kapi tal sprema svetski ot, na na~in i vo vreme koe }e treba da gi potvrdi opredelbite vo nasoka na maksim izi rawe na prof itot od del ovnoto rabotewe na dru{ tvoto, i vo isto vreme tendencija na pribli`uvawe do evropskite i svetski trendovi i tendencii za me|usebno transparentno, otvoreno i ekonomski stabilno i nternaci onal no upravuvawe.

1.5. DEJNOST NA DRU[TVOTO

1.5.1. Osnovna dejnost na dru{ tvoto

Osnovnata dejnost na dru{ tvoto e zavedena pod sl edni ot edi nstven br. 63.40 od nacionalnata klasi fikacija na dejnosti, odnosno aktivnosti na drugi posredni ci vo soobra}ajot.

1.5.2. Sporedni dejnosti na dru{ tvoto

Vo dru{ tvoto se obavuvaat i drugi dejnosti, kako { to se sl edni te: pretovar na tovar, `elezni~ki transport, taksi prevoz, iznajmuvawe na drugi kopneni soobra}ajni sredstva, { pedi cija i drugi.

1.5.3. Uslugi po geograf ski podra~ja

Od teri torijal en aspekt, uslugi te { to gi nudi i obavuva ova dru{ tvo e 100% naso~eno i akti vno na Makedonski ot pazar.

1.6. Osnovni uslugi

Kako osnovni uslugi na dru{ tvoto se naveduvaat si te vi dovi na patni ~ki soobra}aj i posredni { tvo vo soobra}ajot.

2. SEKTORSKI I NFORMACI I

Procesot na tranzicija, vkl u~itel no i transf ormacijata i privati zacijata na op{ testveni ot kapital { to gi zaf ati zemjite od centralna i jugoisto~na Evropa i od porane{ ni ot Sovetski Sojuz, be{ e nemi noven i vo Republika Makedoni ja. Procesot na transf ormacija na op{ testveni ot kapi tal zapo~na u{ te dodeka Makedoni ja se nao|a{ e vo sostav na jugosl ovenskata f ederaci ja, a se poka` a so seta svoja sil i na po nejzi noto konstui tui rawe kako samostojna i suverena dr` ava. Ramki te na def i ni rani ot gl obal en koncept se:

-privatizaci ja na op{ testveni ot kapi tal, so cel poti knuvawe na razvojot;

-koreni ti stopansko - sistemski ref ormi zaradi sozdavawe na i nsti tuci onal ni ramki za sl oboden razvoj na moderna pazarna ekonomija;

-modernizaci ja i prestruktui rawe (a ne uni { tuvawe) na proi zvodstvoto;

-i mpl ementaci ja na ef i kasni mehani zmi na pravната dr` ava;

Vo toj kontekst, f unkcioni raweto na rudnici i ` el ezarni ca "SKOPJE" - Skopje vo peri odot pred transf ormacijata kako edi nstven si stem, vo dene{ ni uslovi ja nametnuva i neophodnata povrzanost na sega{ ni te dva pravni subjekti vo ni vni te me|usebni relacii i vzaemno dejstvo, odnosno razbi rawe. Taka, R@ I NTER-TRANS[PED so svoeto rabotewe posebno vo delot na osnovnata dejnost - transport i posredni{ tvo vo transportni te uslugi e eden od najva` ni te dvi gateli i f aktori za obavuvawe na proi zvodstveni te procesi kaj industri ski te kapaciteti, kako { to se MAKSTI L, Ladna Val avni ca, Val avni ca za lenti, Uslugi i tn.

Voveduvaweto na gl obal ni ot koncept predi zvi ka ni za promeni vo op{ testveno poli ti ~koto i ekonomsko opkru` uvawe na zemjava. Tendencijata na rasti razvoj re~isi na site industri ski granki e se poprisutna. Ako po~etokot na tranzicijata se karakterizira{ e so otvarawe na se pogolem broj na trgovski pretpri jatija, ovoj peri od od tranzicijata se karakterizira so otvarawe na se pogolem broj na mali f abri ki, f armi i sl, kako i na zgol emuvawe na izvozot, ovozmo` uvajki so toa zgol emen devi zen pri l i v vo dr` avata.

3. UPRAVUVAVE I OSNOVNI PODATOCI OD AKCIONERSKATA KNI GA NA DRU[TVOTO

3.1. Upravuvave

Upravuvaweto vo R@ I NTER-TRANS[PED AD Skopje e organi zira no spored ednostepen si stem na upravuvawe.

Statutot na dru[tvoto e usoglasen so Zakonot za trgovski dru[tva, a pre~i steni ot tekst e donesen na den 12.11.2001 godi na.

Upravuvaweto vo R@ I NTER-TRANS[PED AD Skopje se ostvaruva preku:

- Sobrani e na akcioni eri , konsti tui rano na 02.10.1997 godi na, sostaveno od 7.577 akcioni eri .
- Odbor na di rektori , sostaven od 7 (sedum) ~l ena, od koi 6 ({ est) nei zvr{ ni di rektori , i toa:
 1. ^ i kova Sl avi ca - di pl omi ran pravnik, rodena na den 01.03.1959 godi na, na rabotno mesto di rektor na AD "KPOR" Skopje;
 2. Di movski Di mi tar - di pl omi ral na { umarski f akul tet vo Skopje;
 3. Spasevski Sto il ko - di pl omi ran soobra} aen in` i wer, roden na den 30.08.1946, pretstavnik na akcii te vo sopstvenost na Agencijata za pri vati zaci ja;
 4. Pepovski Vl ado - rakovoditel na finansovo oddeleni e, roden na den 24.08.1959 godi na so 20 rabotno i skustvo vo dru[tvoto;
 5. Petrovski Mom~il - rakovoditel na operativata, roden na den 10.02.1951 godi na so 30 rabotno i skustvo vo dru[tvoto
 6. Spaseski Sa{ ko - di pl omi ran ma{ inski in` i wer, roden na den 01.03.1975 godi na, vraboten vo dru[tvoto na mestoto rakovoditel na oddeleni eto za tehni ~ko-tehnol o{ kata podgotovka,

koi gi biraat akcioni erite na sedni ca na Sobrani eto na akcioni erite so mnozi nstvo na gl asovi i 1 (eden) i zvr{ en di rektor, koj go bi raat nei zvr{ ni te di rektori so mnozi nstvo na gl asovi od vkupni ot broj na nei zvr{ ni te ~l enovi vo Odborot.

I zvr{ en di rektor na dru[tvoto e Si meon Vasi lev.

Dru[tvoto vo zemjata ima golema konkurencija vo transportni te uslugi , no sepak poradi speci fi ~nosta i povrzanosta so dru[tvata koi proizlegoa od bi v{ i ot gi gant dru[tvoto opstojuva na pazarot, i toa uspe{ no.

3.2. Osnovni podatoci od Akcionerskata Kniga na dru{ tvoto

- Osnovnata glavna na R@ I NTER-TRANS[PED AD Skopje ja so~i nuvaat 585.399 akcii, od koi:
 - 526.495 obi~ni akcii, si te so pravo na gl as po pri nci pot edna akcija eden gl as; i
 - 58.904 pri ori tetni akcii, bez pravo na gl as.
- Osnovnata glavna na dru{ tvoto i znesuva 2.993.101 EVRA.
- Nomi nal nata vrednost na edna akci ja i znesuva 5,11 EVRA.

3.2.1. Struktura na akcionerski ot kapi tal

Sopstveni ~ka struktura na kapi tal ot
na dru{ voto na 01.11.2002 god.

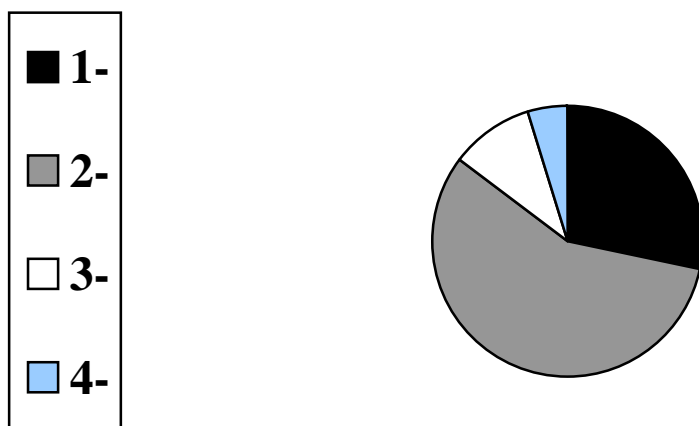

- 1- 28,32 % Akcionerski kapi tal po ~l. 4 od Zakonot za i spl ata na li ~en dohod;
- 2- 56,94 % Akcionerski kapi tal vo sopstvenost na Agenci ja za pri vati zaci ja na Republ i ka Makedoni ja;
- 3- 10,06 % Fond za penzi sko i i nval i dsko osi guruvawe na Republ i ka Makedoni ja;
- 4- 4,68 % Drugi akcioneri .

Dru{ tvoto i ma 7.577 akcioneri , so sostojba na den 01.11.2002 godi na.

Od vkupo izdadeni 585.399 akcii na dru{ tvoto, 526.495 se obi~ni akcii koi pretstavuvaat 89,94% od vkupnata glavna.

Od niv, 165.789 obi~ni akcii ili 28,32% od akcionerski ot kapi tal nastanat e so pretvarawe na akcionerski ot kapi tal po ~len 4 od Zakonot za i spl ata na li ~en dohod i pretvarawe na dol got vo traen vl og na vraboteni te (2.229 obi~ni

akcii ili 0,39% od akcionerski ot kapital) po ~len 12 od Zakonot za zagubari te.

Ostanati pomali akcioneri se sledni te dru{ tva, i toa:

- AD Komercijal na Banka Skopje, so registri ran posed od 24.460 obi ~ni akcii ili 4,17% od akcionerski ot kapital;
- AD Makedonski Telekomunikacii Skopje, so registri ran posed od 209 obi ~ni akcii;
- JP Makedonski Po{ ti Skopje, so registri ran posed od 23 obi ~ni akcii;
- JP Komunal na Higiena Skopje, so registri ran posed od 469 obi ~ni akcii;

Kako pozna~itelen akcioner na dru{ tvoto se naveduva Agencijata za pri vati zacija, koja poseduva 333.316 obi ~ni akcii, odnosno 56,94% od vkupnata glavni na na dru{ tvoto.

Fondot za penzisko i invalidsko osiguruvawe ima svoe u~estvo vo sopstveni ~kata struktura na R@ I NTER-TRANS[PED, AD Skopje so registri ran posed od vkupno 58.904 priori tetni akcii { to pretstavuva 10,06% od vkupnata glavni na na dru{ tvoto, i koi akcii pri eventual na prodaba bi se konvertirale vo obi ~ni akcii soglasno pozitivni te zakonski odredbi vo taa sf era.

<i>Akcioner</i>	<i>Broj na akcii</i>	<i>% od osnovnat a glavni na</i>	<i>Rod i vid na hart ija od vrednost</i>
Traen vl og na vraboteni te	2.229	0,37	Obi ~ni akcii
Agenci ja za pri vati zacija na RM	333.316	56,94	Obi ~ni akcii
FPI OM	17.827	10,06	Prioritetni akcii
Vraboteni akcioneri	165.789	28,32	Obi ~ni akcii
Komercijal na Banka AD Skopje	24.460	4,17	Obi ~ni akcii
Komunal na Higiena Skopje	469	-	Obi ~ni akcii
JP Makedonski Po{ ti	23	-	Obi ~ni akcii
AD Makedonski Telekomunikacii	209	-	Obi ~ni akcii
VKUPNO	585.399	100,00	Akcii

^I enovite na upravata na 01.11.2002 godi na vo sopstvenost i maat nezna~itel en posed na obi ~ni akcii od vkupni ot broj izdadeni obi ~ni akcii.

Napomena: Akcionerskata kniga na R@ I NTER-TRANS[PED AD Skopje e konverzirana, potvrdena i prenesena vo Centralni ot Depozitar za hartii od vrednost AD Skopje soglasno pozitivnite zakonski odredbi od Zakonot za hartii od vrednost.

3.2.2.Dividenda i politika na dividenda

Vo poslednite 3 (tri) delovni periodi (1999, 2000 i 2001 godina) od ostvarenata dobitka vo dru{tvoto ne se isplateni dividendi na akcionerite.

3.2.3.Kotacija na akciete na izdava~ot

Soglasno izmenite vo Zakonot za hartii od vrednost (Sl. vesnik na Republika Makedonija br. 37/2002) i Pravilnikot za kotacija izgotven od strana na Makedonskata Berza na dolgoro~ni hartii od vrednost AD Skopje, izdava~ot - R@ I NTER-TRANS[PED AD Skopje najdocna do 30.11.2002 godina }e dostavi barawe za kotacija na site 585.399 izdadeni akcii na Oficijalni ot Pazar na Makedonskata Berza AD Skopje.

3.2.4.Pokrovitel na kotacijata

Pokrovitel na kotacijata i izgotvuva~na Prospektot na R@ I NTER-TRANS[PED AD Skopje e sektorot za rabotewe so hartii od vrednost na Eksport I mport Banka A.D. Skopje.

3.2.5.Trgovawe so akciete na izdava~ot

Vo dosega{ noto postoeve na Makedonski ot pazar na kapital, so akciete na izdava~ot se ima trgovano na Neoficijalni ot Pazar na Makedonskata Berza AD Skopje.

4. ORGANI ZACI ONA HI ERARHI JA NA I ZDAVA ^OT

Vo pravni ot promet dru{ tvoto nastapuva vo svoe ime i za svoja smetka, a za obvrski te storeni vo pravni ot promet so tretli ca, dru{ tvoto odgovara so si te sredstva.

Vi ja pretstavuvame organi zaci onata hi erarhi ska postavenost na menaxmentot na R@ I NTER-TRANS[PED AD Skopje vo vertikal na l i ni ja na upravuvawe i rakovodewe:

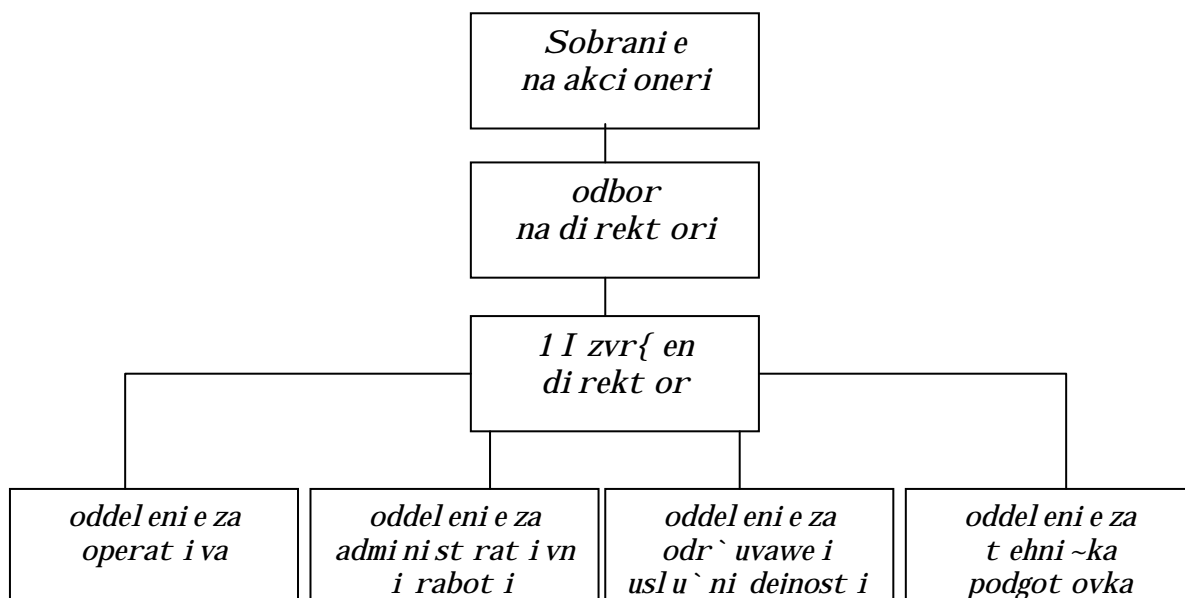

5. REVI DI RANI FI NANSI SKI I ZVE[TAI NA I ZDAVA ^ OT

NEZAVI SNO REVI ZORSKO MI SLEWE

Do akcioneri te i Odborot na di rektori na R@ "I NTER-TRANS[PED" A.D. Skopje

1. Nie izvr{ ivme revizija na f i nansi ski te izve{ tai Bilansot na sostojba i Bilansot na uspeh sostaveni za 2001 na R@ I NTER-TRANS[PED AD, Skopje.
Ovie f i nansi ski izve{ tai pretstavuvaat odgovornost na Odborot na di rektori na R@ I NTER-TRANS[PED AD, Skopje.
Na{ ata odgovornost e da izrazi me mislewe za ovie f i nansi ski izve{ tai zasnovano na na{ ata revizi ja.
2. Nie izvr{ ivme revizija vo soglasnost so Me|unarodnite revizorski standardi. Ovie standardi baraat da ja planirame i da ja sprovedeme revizijata so cel da dobieme razumna sigurnost za toa dali f i nansi ski te izve{ tai se oslobodeni od zna~ajni pogre{ ni iskazi. Revizijata isto taka vku~uva procenka na kori steni te smetkovodstveni principi i zna~ajni te ocenki izvr{ eni od strana na menaxmentot, a isto taka i ocenka na sevkupnata prezentacija na f i nansi ski te izve{ tai. Nie sme uvereni deka i zvr{ enata revizi ja pru` a razumna osnova za na{ eto mi sl ewe.
3. Spored na{ eto mislewe, f i nansi ski te izve{ tai pru`aat vistinska i objektivna slika za f i nansi skata sostojba na R@ I NTER-TRANS[PED AD, Skopje na 31.12.2001 godi na kako i rezul tati te na nejzi noto rabotewe i pari ~ni te tekovi za 2001 godi na vo sogl asnost so MSS.

Dru{ tvo za revizi ja
"MZT-I RI REVI ZOR", DOO -
Skopje

5.1. BILANSI NA SOSTOJBA
na 31 Dekemvri 2001, 2000 i 1999
(vo iljadi Denari)

	2001	2000	1999
AKTI VA			
Postojani Sredstva			
Materijalni Sredstva	88,031	89,769	81,837
Nematerijalni Sredstva	-	-	-
Dolgoro~ni Vlo`uvawa	3,025	3,025	3,025
Vkupno Postojani Sredstva	91,056	92,794	84,862
Tekovni Sredstva			
Zal i hi	11,541	12,632	14,008
Pobaruwawa od Kupuva~i	26,358	49,078	42,491
Ostanati Kratkoro~ni Pobaruwawa	-	-	-
Pari ~ni Sredstva	130	134	131
Vkupno Tekovni Sredstva	38,029	61,844	56,630
A.V.R.	7	-	-
Vkupna Akti va	129,092	154,638	141,492
PASI VA			
Kapital i Rezervi			
Zapi { an Kapital	102,247	102,247	102,247
Reval orizaci oni i Drugi Rezervi	-	-	-
Akumul i rana Dobi vka	86	25	25
Dobi vka za f i nansi skata godi na	96	60	16
Prenesena zaguba	(56,420)	(56,420)	(65,973)
Vkupno Kapital i Rezervi	46,009	45,912	36,315
Dolgoro~ni i Kratkoro~ni Obvrski			
Dol goro~ni obvrski sprema Dobavuva~i	18,515	18,515	34,023
Dol goro~ni kredi ti	-	-	18,515
Obvrski sprema Dobavuva~i	30,124	23,918	-
Pri meni Avansi	-	26,502	13,886
Kratkoro~ni kredi ti	16,396	18,873	18,873
Kratkoro~ni obvrski za danoci	641	747	348
Obvrski sprema vraboteni te	10,123	12,842	13
Ostanati Kratkoro~ni Obvrski	7,277	7,329	19,519
Vkupno Kratkoro~ni Obvrski	83,076	108,726	105,177
P.V.R.	7	-	-
Vkupna Pasi va	129,092	154,638	141,492

Pridru` nite bele{ ki se sostaven del od f i nansi ski te izve{ tai

5.2. BI LANSI NA USPEH

za godini te { to zavr{ uvaat na 31 Dekemvri 2001, 2000 i 1999
(vo iljadi Denari)

	<u>2001</u>	<u>2000</u>	<u>1999</u>
Delovni Prihodi			
Prihodi od Proda`ba	37,236	40,519	44,474
Ostanati Delovni Prihodi	<u>1</u>	<u>5</u>	<u>2</u>
Vkupno Delovni Prihodi	37,237	40,524	44,476
 Tro{oci na Rabotewe			
Tro{oci na prodadeni u~inoci	36,721	40,434	44,205
Ostanati f i nansi ski rashodi	64	19	240
Vonredni rashodi	<u>-</u>	<u>-</u>	<u>-</u>
Vkupno Tro{oci na Rabotewe	36,785	40,453	44,445
 (Rashodi) / Prihodi od F i nansi rawe, Neto	<u>-</u>	<u>-</u>	<u>-</u>
Dobivka Pred Odano~uvawe	452	71	31
Danoci i Pri donesi od Dobivkata	<u>357</u>	<u>11</u>	<u>15</u>
 Dobivka za F i nansi skata Godi na	95	60	16

Pridru`nite bele{ki se sostaven del od f i nansi ski te izve{tai

I ZVE[TAI ZA PARI ^NI TE TEKОВI
za godini te { to zavr{ uvaat na 31 Dekemvri 2001, 2000 i 1999
 (Vo iljadi Denari)

	<u>2001</u>	<u>2000</u>
Gotovinski tekovi od operativno rabotewe		
Dobivka	95	60
Amortizacija	1,738	1,674
Revalorizaciони korekcii	-	-
Dolgoro-ni rezervirawa	-	-
Gotovinski tekovi od rabotewe	1,833	1,734
Kratkoro-ni pobaruwawa	22,720	(6,587)
Zal i hi	1,091	1,376
Plateni tro{oci odnapred (PVR)	(7)	-
Dolgoro-ni obvrski	-	(34,023)
Kratkoro-i obvrski	(25,649)	37,571
Dolgoro-ni i kratkoro-ni obvrski	(25,649)	3,548
Odl o{ eno pla}awe na tro{oci i prihodi vo i dni peri odi	7	-
Neto gotovinski tekovi od operativno rabotewe	(1,837)	(1,662)
Gotovinski tekovi od investici ono rabotewe		
Dolgoro-ni i kratkoro-ni f i nansi ski vlo` uvawa	-	-
Osnovni sredstva-di rektno zgol emuwawe	-	(70)
Neto gotovinski tekovi od investici ono rabotewe	-	(70)
Gotovinski tekovi od f i nansi sko rabotewe	-	-
Neto gotovinski tekovi od f i nansi sko rabotewe	-	-
Neto pril iv / (odl iv) na pari ~ni sredstva	(4)	2
Pari ~ni sredstva na po~etokot na peri odot	133	131
Pari ~ni sredstva na krajot na peri odot	129	133

Pridru` nite bele{ ki se sostaven del od f i nansi ski te izve{ tai

Dru{ tvoto vo svoeto rabotewe bele` i poziti vni rezultati vo izmi natite 3 godi ni .

ANALI ZA NA BI LANSOT NA SOSTOJBA

➤ Akti vata na dru{ tvoto vo 2001 godina i znesuva MKD. 129.091.044,00 od koi 70,54% se sostaveni od postojani sredstva, dodeka pak vo 2000 godina i znesuva MKD. 154.637.577,00 od koi 60,01% se sostaveni od postojani sredstva i vo 1999 godina i znesuva MKD. 141.492.199,00 od koi 59,98% se sostaveni od postojani sredstva. Vo razgleduvani te delovni periodi ne e zabel e` ano u-estvoto na nematerijalni te sredstva;

➤ Druga pogolema stavka vo aktivata na dru{ tvoto se **obrtnite sredstva** koi iznesuvaat 29,46 %, 39,99% i 40,02% od vkupnata aktiva vo delovnite 2001, 2000 i 1999 godina, i koi se so~ineti od **zalihi i od kratkoro~ni pobaruva** vo visina od 29,36%, 39,91% i 39,93% od obrtnite sredstva. Zalihi te se dol`at na zalihi na meterijali, rezervni delovi i siten inventar, a kratkoro~nite pobaruva od kupuva~i od zemjata i stranstvo;

➤ Drugi pozna~jani stavki vo aktivata na dru{ tvoto nema.

➤ Strukturata na **pasivata** na bilansot na sostojba na R@ I NTER-TRANS[PED AD Skopje ja poka`uva sl ednata sostojba:

➤ **Zapi{aniot kapital** na dru{ tvoto vo delovnata 2001 godina i znesuva MKD 102.246.534,00, odnosno zaedno so prenesenata zaguba, rezervite i neraspredelenta dobi vka iznesuva MKD 46.008.227,00, ili vkupno 35,64% od vkupnata pasiva; vo delovnata 2000 godina i znesuva MKD 102.246.534,00, odnosno zaedno so prenesenata zaguba, rezervite i neraspredelenta dobi vka i znesuva MKD 45.912.641,00, ili vkupno 29,69% od vkupnata pasiva i vo delovnata 1999 godina i znesuva MKD 102.246.534,00, odnosno zaedno so prenesenata zaguba, rezervite i neraspredelenta dobi vka i znesuva MKD 36.315.505,00, ili vkupno 25,67% od vkupnata pasiva.

➤ Vtorata stavka koja ja so~inuva pasivata se **kratkoro~nite obvrski**, koi pak proizleguvaat od obvrskite prema dobavuva~ite kako i obvrski prema banki vo vid na kratkoro~ni i dolgoro~ni krediti za tekovno rabotewe.

ANALI ZA NA BI LANSOT NA USPEH

➤ Prihodi te od glavnata dejnost vo delovnata 2001 godina i znesuva MKD 37.236.508,00; vo delovnata 2000 godina i znesuva MKD 40.519.380,00 i vo delovnata 1999 godina i znesuva MKD 44.474.136,00.

➤ Rashodite po osnovnata dejnost i znesuvaat 36.721.257,00 denari, 40.434.399,00 denari i 44.205.435,00 denari vo delovnite 2001, 2000 i 1999 godina. So ovie osnovni podatoci nedvosmisleno se konstatira deka društvo raboti ekonomično pokrivajki gi prodabite so materijalnite troškovi. Raboteweto na fabrikata e kontinuirano profitabilno, što pokažuva i poslednata presmetana dobivka pred odanuvawe vo visina od 452.408,00 vo delovnata 2001 godina što prestavuva održuvawe na pozitivni ot rast od delovnata 2000 godina koja i znesuva 60.493,00 denari.

ANALI ZA NA FINANSISKI TE POKAZATELI

Analizata na finansiskite pokazateli e napravena preku sogleduvawa na pokazatelite na likvidnost i delovna uspešnost:

Likvidnosta na edno pretprijatie spada među najvažnite pokazateli za toa kako se vodi finansiskata politika na edno pretprijatie, a otamu i za celokupnite negovni aktivnosti.

Analizata na likvidnosta vo nekolku nivoa ovozmožuva da se navleže podlaboko vo suštinata na načinot na koj se odgovara na obvrskite koi dostasuvaat vo naredni otperiod.

Likvidnosta se bi de razgl edana preku slednite pokazateli:

• **Tekovna - segašna likvidnost** - odnos pomeđu tekovniot i mot i tekovnite obvrski.

Pokažuva kol kava e sposobnosta so tekovniot i mot da se podmirat tekovnite obvrski. (Indikator e so pokazatelo za opšta likvidnost, što se upotrebuva kaj nas, odnosno odnos pomeđu vkupnite obrtni sredstva i kratkoronite obvrski).

Kaj izdavačot - R@ I NTER-TRANS[PED AD Skopje ovoj pokazatel i znesuva 41.00 vo delovnata 2001 godina, 54.55 vo delovnata 2000 godina, što pokažuva deka društvo duri i vo nametnata objektivna konfliktna situacija navremeno odgovara na dospeanite obvrski.

• **Pokazatelj za brza likvidnost** - odnos pome|u tekovni ot i mot namal en za zal i hi te i tekovni te obvrski .

Poka` uva kol kava e sposobnosta so tekovni ot i mot namal en za zal i hi te da se podmirat tekovnite obvrski. (I denti~en e so pokazatelj ot za tekovna likvidnost, { to se upotrebuva kaj nas, odnosno odnos pome|u vkupni te obrtni sredstva namal eni za zal i hi te i kratkoro~ni te obvrski).

Ovoj pokazatelj kaj dru{ tvoto izneuva 0.2 vo delovnata 2001 godina, 0.15 vo delovnata 2000 godina i 0.249 vo delovnata 1999 godina.

• **Leverix (Leverage) u~estvo na dolg ot vo vkupnite sredstva** - go poka` uva procentual noto u~estvo na dolg ot vo vkupni te sredstva (pod dolg se podrazbi raat dolgoro~ni te obvrski i rezervi rawa).

Ovoj pokazatelj kaj dru{ tvoto vo delovnata 2001 godina iznesuva 0.014; vo delovnata 2000 godina iznesuva 0.17 i vo delovnata 1999 godina iznesuva 0.68 { to prestavuva pozitiven stepen vo ramkite na potrebniot koeficient za rentabilno rabotewe, koj treba da prestavuva pomala ili ednakva vrednost od 2.33.

Celta na pokazatelite na delovna uspe{ nost e da ja identifikuvaa efikasnosta na raboteweto na dru{ tvoto, odnosno da ja utvrdat negovata sposobnost za zarabotuvaka vo relevanten vremenski peri od.

Adekvatna merka na uspe{ nost na delovnoto rabotewe na dru{ tvoto e relevanten odnos me|u peri odi ~ni ot rezultat i anga` irani te sredstva za da se postigne toj rezultat.

Delovnata uspe{ nost }e bi de razgl edana preku sledni te pokazateli :

• **Neto dobivka / Vкупen prihod (Profitna mar` a)** - go poka` uva ostatekot od prihodi te na pretprijati eto { to ostanuvaat po pokri vaweto na rashodi te vo odnos na vkupni ot pri hod.

• **Stepen na povratok na vkupni te sredstva** - odnos pome|u neto dobi vkata { to ja ostvaruva pretprijati eto i vkupni te sredstva na pretprijati eto.

• **Stepen na povratok na sopstveni ot kapital** - odnos pome|u neto dobi vkata na pretprijati eto i sopstveni ot kapi tal na pretprijati eto.

Vo delovni te 2000 i 2001 godina si te pokazateli za delovnata uspe{ nost na dru{ tvoto se poziti vna gol emi na. Vo 2001 godina zaradi nastani te vo regi onot. So voeni te dejstvija vo regionot namal eni se vkupni te broj na ~asovi na proizvo dstvo na fabri kata, a so toa i godi { noto proizvo dstvo i plasman. Vo ote` nati uslovi na stopanisuvawe dru{ tvoto vo 2001 godina poka` uva poziti vni rezultati kako i poziti vni koeficienti od delovnoto funkci oni rawe.

Pokazateli te za operativnosta ja identifi kuvaat efikasnosta na raboteweto na pretprijati eto, t.e. da ja utvrdat sposobost za upravuvawe so sredstvata na pretprijati eto.

Operativnosta }e bi de razgl edana preku sledni te pokazateli :

•**Denovi na naplata na pobaruwawata** - vremenski period za koj { to pretprijeti eto gi napla}a pobaruwawata. Ovoj period e relativno kratok spored bilansni te poziciji, od kade proizleguwa deka dru{ tvoto pobaruwawata vo 2000 godi na gi pl a}a za 442,10 dena, vo 2001 za 258,4 dena.

Podatocite vrz osnova na koi e napravena ova a analiza se prik a` ani vo tabel ata 3.3.

Tabela za F i nansi ski te pokazatel i od raboteweto na dru{ tvoto:

POKAZATELI	2000	2001
POKAZATELI NA LI KVI DNOST		
1. Tekovna sega{ na li kvi dnost	54.55	41.0
2. Pokazatel za brza li kvi dnost	0.15	0.2
3. Leverix (Leverage) (%)	/	/
4. Odnos dol g/sopstven kapi tal	236.81	181
5. Pokri enost na dol got	/	/
POKAZATELI NA DELOVNA USPE[NOST		
1. Bruto dobi vka / Vk. pri hod (Prof . mar` a)	0.15	0.26
2. Stepen na povratok na vkupni te sredstva	/	/
3. Stepen na povratok na sop. k-l	/	/
POKAZATELI NA OPERATI VNA USPE[NOST		
1. Obrt na zal i hi te	/	/
2. Denovi na napl ata na pobaruwawata	442.10	258.4

Neto obrten fond

Vrz osnova na i zneseni te anal izi na bilansi te na sostojba i bilansi te na uspeh i anal izata na pokazatel i te za li kvi dnost, del ovna i operati vna uspe{ nost se sogleduva sopstveni ot neto obrten fond so koj raspolaga dru{ tvoto. Zabele` livo e deka kaj dru{ tvoto postoji pokrivawe na zal i hi te i akti vni te vremenski razgrani ~uvawa so kvalitetni izvori na finansirawe vo prethodni te godi ni .

6. ORGANIZACIJA I VRABOTENI

Za normalno i redovno odvijavanje na radotite, vo dru{tvoto na den 31.12.2001 godina ima 71 vraboten. Isto taka, na den 30.06.2002 godina dru{tvoto ima 71 vraboten i pritoa vo sledni ot tabelaren prikaz vi ja opi{uvame nivnata kvalifikaciona struktura:

	<i>VSS</i>	<i>VS</i>	<i>SSS</i>	<i>NS</i>	<i>KV</i>	<i>NK</i>	<i>Vkupno</i>
Broj na vraboteni	2	1	18	1	42	8	71

7. MENAXERSKI TIM

Implementacijata na delovnite planirawa na R@ I NTER-TRANS[PED AD Skopje vo golema mera }e zavisi od sposobnosta na menaxerskiot tim {to e opredelen od strana na osnova~ite. Menaxerskiot tim na R@ I NTER-TRANS[PED AD Skopje e celosno posveten na delovniot uspeh na dru{tvoto i gi ima potrebnite ve{tini i sposobnosti da gi razvie, ostvari i prilagodi soodvetnite strategii za da go ispolni delovniot plan. Rakovodnata struktura se состоi od iskusni ~lenovi koi navremeno, sovesno i a`urno gi ispolnuvaat funkciiite na Odborot na direktori. So toa se postignati maksimalna i skoristenost i fleksibilnost na organot na upravuvawe.

Menaxerskiot tim se состоi od slednite kl u~ni i ndi vi dui :

- Simeon Vasilev, diplomiran soobra}aen in`iwer - roden na 25.07.1941 godina so 36 godini rabotno i skustvo, vraboten vo dru{tvoto od 1978 godina;
- ^ikova Slavica - diplomiran pravnik, rodena na den 01.03.1959 godina, na rabotno mesto di rektor na AD "KPOR" Skopje;
- Dimovski Dimitar - diplomiral na {umarski fakultet vo Skopje;
- Spasevski Stoilko - diplomiran soobra}aen in`iwer, roden na den 30.08.1946, predstavnik na akciite vo sopstvenost na Agencijata za privatizacija;
- Pepovski Vlado - rakovoditel na finansovo oddelenie, roden na den 24.08.1959 godina so 20 rabotno i skustvo vo dru{tvoto;
- Petrovski Mom~il - rakovoditel na operativata, roden na den 10.02.1951 godina so 30 rabotno i skustvo vo dru{tvoto
- Spaseski Sa{ko - diplomiran ma{inski in`iwer, roden na den 01.03.1975 godina, vraboten vo dru{tvoto na mestoto rakovoditel na oddelenieto za tehni~ko-tehnolo{kata podgotovka

8. SUDSKI POSTAPKI

Dru{tvoto ne vodi zna~ajni i motno pravni ili stopanski sporovi.

9. REZI ME NA ANALI ZATA NA LOKACI JATA

Lokacijata treba da gi zadovol i tehnolo{ ki te, ekonomsko-f i nansi ski te i op{ testveni te ograni ~uvawa.

Poradi toa, analizata na lokacijata e va` en segment pri razgl eduvaweto na prospektot od strana na potencijal ni te i nvesti tori .

Vo slu~ajot se raboti za ve}e postojna lokacija, vo koja e smesteno dru{ tvoto. Makrolokacijata na dru{ tvoto ja poka` uva po{ i rokata okol ina, nejzi ni ot stepen na razvi enost i pogodnosti te { to taa gi nudi na dru{ tvoto.

Gledano od makro aspekt, mo` e da se ka` e deka lokacijata gi ispol nuva vo cel ost si te barawa za uspe{ no organi zi rawe na transportni te usl ugi vo ovoj domen.

Ova se potkrepuva so faktot deka dru{ tvoto e locirano vo Skopje, vo i ndustri ski ot del na gradot, od kade e mnogu bli zu za da gi zadovol i potrebi te na kl i enti te i krajni te kori sni ci na usl ugi te.

Dru{ tvoto raspol aga so komplet en vozen park za obavuvawe na vakov vid na transportni usl ugi .

10. FI NANSI SKO PAZARNA OCENKA NA I ZDAVA ^OT

Vrz osnova na prethodno izvedenite analizi na pazarot, tehnologijata, lokacijata, i finansi skata analiza, se izgotvuva kompleksna f i nansi sko-pazarna ocenka na prospektot na i zdava~ot, koja e:

- stati ~na i
- di nami ~na.

10.1. STATI ^NA OCENKA

Vrz osnova na i zneseni te pokazatel i mo` e da se zakl u~i deka prezenti ranoto vo prospektot na i zdava~ot od aspekt na stati ~nata ocenka e pozi ti ven.

I ska` ani te podatoci za l i kvi dnost govorat za cel osno pokri vawe na tekovni te obvrski so tekovni sredstva.

U~estvoto na dolgot vo vkupnata aktiva, kako i vo odnos so akci onerski ot kapi tal se so tendencija na podobruvawe, odnosno vo ni eden moment dru{ tvoto ne ja pomi nuva grani cata za maksimal na zadol ` enost, duri i e daleku pod maxi mumot vo cel i ot nabqduvan peri od.

Mi ni mal no dozvol ena grani ca na pokazatel ot - pokri enost na dol got e 1, a kaj dru{ tvoto vo razgl eduvani te del ovni peri odi e vi soko nad 1.

Prof i tabi l nosta na dru{ tvoto - i zdava~ot od godi na vo godi na konti nui rano e visoka i objektivno pretstavena, { to zboruva za eden stabilen rast na dru{ tvoto i real no ostvaruvawe na pl ani rani ot rezul tat.

Kompl etna sl i ka za si te pokazatel i e dadena vo pril og vo tabel ata Fi nansi ski pokazatel i .

10.2. DI NAMI ^NA OCENKA

So di nami ~nata ocenka se utvrduva rentabi l nosta i li kvi dnosta na del ovno to f unkcioni rawe na i zdava~ot R@ I NTER-TRANS[PED AD Skopje za kogo e podgotven ovoj prospekt.

10.3. OCENKA ZA LI KVI DNOSTA

Ocenkata za likvidnosta se utvrduva od proektirani ot gotovinski tek. Proektirani ot gotovinski tek ni go poka` uva pril ivot i odli vot bez razli ka na potekl oto na pril ivot, a se so cel da se utvrdi dali dru{ tvoto gi podmi ruva svoi te fi nansi ski obvrski . Sogleduvawata kaj ovoj prospekt uka` uvaat deka vo nabqduvani te del ovni godi ni i vkupno dru{ tvoto gi podmi ruva fi nansi ski te obvrski i so toa ne pojavuva nel i kvi dnost vo razgl eduvani ot del oven peri od. Spored toa, dru{ tvoto e likvidno i ocenkata za nego od ovoj aspekt e pozi ti vna.

Vo prethodno navedeni te pril ozi na ovoj prospekt dadeni se pokazatel i te na rentabi l nosta koja poka` uva real na stapka na povratok koja e nad prose~nata kamatna stapka na fi nansi ski ot pazar i pogolema od stapkata na dr` avni te fi nansi ski i nstrumenti .

11. DANO ^NI OBVRSKI NA I ZDAVA ^OT;

Soglasno postojni te poziti vni zakonski odredbi koi go regul iraat dano~noto optovaruvawe na pravni te lica vo Republi ka Makedonija mu nalagaat na izdava~ot pri svoeto redovno del ovno f unkcioni rawe da gi pl a}a kako dano~en obvrzni k sl edni te vi dovi danoci :

- Danok na dodadena vrednost - so stapka od 5% i 19%;
- Danok na f i nansi ski transakci i - 0,5%; i
- Personal en danok od dohod - 25%.

Dokol ku nadl e` ni te organi vo dr` avata donesat Odl uka za izmena na del od dano~ni te stapki , dano~noto optovaruvawe na izdava~ot }e bi de pri l agodeno na novonastanati te usl ovi .

I sto taka, soglasno postojnata zakonska regul ati va na Republ i ka Makedoni ja, izdava~ot i ma pravo na povl astena dano~na stapka vo sl edni te sl u~aevi :

- Soglasno Zakonot za danok na dobi vka, dru{ tvo koe kotira na Of i cijalni ot Pazar na Makedonska berza AD Skopje se osl obudava za 50% od danokot na dobi vka;
- Pri hodot od akci i vo f orma na di vi denda se odano~uva so 15% na 50% od bruto di vi denda;
- Berzanskoto trguvawe ne podl e` i na dano~no optovaruvawe.

12. RI ZI K OD RABOTEWETO NA I ZDAVA ^OT;

Vo svoeto redovno del ovno f unkcioni rawe, dru{ tvoto se sretnuva so sl edni te vi dovi na ri zi k:

- ❖ Deloven rizik, vo zavisnost od op{ tata op{ testveno-ekonomska sostojba vo naci onal nata ekonomija;
- ❖ Devi zen ri zi k, vo zavisnost od dvi ` eweto i oscil aci i te na denarot vo odnos na Evroto i ameri kanski ot dolar, kako i dvi ` eweto na svetski te berzanski i ndeksi ;
- ❖ Pol i ti ~ki ri zi k, vo zavisnost od pol i ti ~ki te sl u~uvawa vo dr` avata;

Finansi ski rizik, vo zavisnost od dvi ` ewata na finansi ski ot pazar vo naci onal nata ekonomija, e pred se pazarot na kapi tal , koj vo dene{ ni usl ovi e tesen, bez pri toa da nudi mo ` nosti za pristap do stranski te potencijalni i nvesti tori , prosl eden so zna~ajni neekonomski ograni ~uva~ki vl i jani ja.

13. ZA[TI TA NA @I VOTNATA SREDI NA;

Vo dosega{ noto rabotewe, poseben akcent pri dejstvuvaweto na dru{ tvoto se stava na za{ ti tata na ` i votnata sredi na, odnosno po~i tuvaweto na ekolo{ ki te standardi i principi na prof esi onal no del uvawe vo sf erata na transportni te usl ugi .

Taka, vo toj kontekst napomenuvame deka AD “I NTER TRANS[PED” - Skopje, i ma doneseno posebna programa koja go ureduva odnosot sprema ekolo{ kata svest i za{ ti tata na ` i votnata sredi na vo soobra}ajot so upotreba na posebni vgradeni katal izatori .

So eden zbor prilagodena e i usvoena programa, koja bazi ra na me|unarodni te standardi od obl asta na za{ ti ta na ` i votnata sredi na.

14. ZAKLU^NI POENTI ;

Vrz osnova na prezenti rani te podatoci vo ovoj Prospekt, proi zl eguva deka:

1. Procesot na pri vati zacija vo dru{ tvoto se u{ te ne e zavr{ en;
2. So vlezot na dopol ni tel en doma{ en i li stranski di rekten kapi tal , dru{ tvoto o~ekuva da gi nadmi ne te{ koti i te vo f unkcioni raweto vo naredni te delovni periodi , so reorgani zi rawe, modernizi rawe i prilagoduwawe kon svetskite ekonomski tekovi vo delot na patni ~ki ot soobra}aj i transportni te usl ugi ;
3. Dru{ tvoto gi po~i tuva postojni te zakonski odredbi vo sekoj segment od redovnoto f unkcioni rawe, so navremeno pla}awe na obvrskite sprema vraboteni te, dr` avata i drugi treti lica.
4. Ovoj Prospekt pretstavuva zapoznavawe na javnosta so raboteweto na AD “I NTER TRANS[PED” - Skopje;
5. Soglasno donesenata razvojna poli ti ka i strategija, op{ tite na~ela na ekonomi ~nost, rentabi lnost i prof i tabi lnost se osnove na koi }e bazi ra idnoto delovno f unkcioni rawe na AD “I NTER TRANS[PED” - Skopje, rakovodena pod postojni ot menaxment na dru{ tvoto.
6. I stra` uvawata na pazarot i dosega{ ni ot obem na realizacija uka` uvaat deka nema da ima problemi so realizacijata na predvi deni ot obem na proi zvodi ; i

Koti raweto na AD “I NTER TRANS[PED” - Skopje go odobri Odborot na di rektori na dru{ tvoto na svojata odr` ana treta sednica na den 26.11.2002 godi na.

15. I nf ormaci i i podatoci za izdava~ot;

Do Makedonska berza na dolgoro~ni hartii od vrednost AD Skopje dostavena e sl ednata neophodna dokumentaci ja:

- Prospekt na dru{ tvoto;
- Pre~i sten tekst na Statut na dru{ tvoto;
- Sudska regi straci ja;
- Revi di rani f i nansi ski i zve{ tai za 2001, 2000 i 1999 godi na; i
- Barawe za kotaci ja na akci i te na AD “I NTER TRANS[PED” - Skopje.

Podet al ni i nf ormaci i i podatoci mo` e da se dobijat vo:

- *prost ori i te na izdava~ot , na ul. 16-t a Makedonska brigada br. 18, Skopje, Republ i ka Makedoni ja;*
- *prost ori i te na Pokrovit el ot - Sekt or za rabot ewe so hart ii od vrednost na Eksport I mport Banka AD Skopje, ul. Dame Gruev br. 16, DTC Paloma Bjanka, 5-t i kat , Skopje, Republ i ka Makedoni ja; i*
- *prost ori i te na Makedonska Berza na dolgoro~ni hart ii od vrednost AD Skopje, ul. Mit o Haxi vasi lev br. 20, Skopje, Republ i ka Makedoni ja;*

PRI LOG:

16. NEREVI DI RAN BI LANS NA USPEH

so sestojba na den 30.06.2002 godi na

PRI HODI /RASHODI	
<i>Pri hodi od prodava`ba na u~inoci</i>	15.773.709,00
<i>Pri hodi od kamati</i>	-
<i>Vonredni pri hodi</i>	-
<i>Pri hodi od vlo`uvawe</i>	-
VKUPNI PRI HODI	15.773.709,00
<i>Tro{oci na prodadeni u~inoci</i>	16.629.866,00
<i>Ost anat i rashodi od rabot ewe</i>	294.026,00
<i>Vonredni rashodi</i>	-
VKUPNI RASHODI	16.923.892,00
BRUTO DOBI VKA / (ZAGUBA)	(1.150.183,00)

S O D R @ I N A	str.
PROSPEKT NA I ZDAVA^OT	2
I ZJAVA NA ODGOVORNO LI CE NA I ZDAVA^OT	2
1. REZI ME ZA I ZDAVA^OT	3
2. SEKTORSKI I NFORMACI I	7
3. UPRAVUVAWE I OSNOVNI PODATOCI OD AKCI ONERSKATA KNI GA	8
4. ORGANI ZACI ONA HI ERARHI JA NA I ZDAVA^OT	12
5. REVI DI RANI FI NANSI SKI I ZVE[TAI NA I ZDAVA^OT	13
6. ORGANI ZACI JA I VRABOTENI	21
7. MENAXERSKI TI M	21
8. SUDSKI POSTAPKI	21
9. REZI ME NA ANALI ZATA NA LOKACI JATA	22
10. FI NANSI SKO PAZARNA OCENKA NA I ZDAVA^OT	22
11. DANO^NI OBVRSKI NA I ZDAVA^OT	24
12. RI ZI K OD RABOTEWETO NA I ZDAVA^OT	24
13. ZA[TI TA NA @I VOTNATA SREDI NA	25
14. ZAKLU^NI POENTI	25
15. I NFORMACI I I PODATOCI ZA I ZDAVA^OT	26
16. PRI LOG - NEREVI DI RAN BI LANS NA USPEH (od 2002 godi na)	27
S O D R @ I N A	